SYSTEXX by Vitrulan

CLEANEO® SYSTEXX® SYSTEM – DIE GLATTE AKUSTIKDECKE

WERDEN SIE ZERTIFIZIERTER VERARBEITER!

Das neue Cleaneo SYSTEXX System erfüllt sowohl optisch als auch akustisch höchste Qualitätsansprüche. Um dies zu gewährleisten, ist eine fachgerechte Verarbeitung notwendig. Sie findet deshalb ausschließlich durch von Vitrulan geschultes und zertifiziertes Personal statt.

Nutzen Sie die Chance, sich durch eine 2-tägige Zertifizierungs-Schulung von Ihren Mitbewerbern abzuheben und Ihren Kunden dieses neuartige Akustikdeckensystem anbieten zu können!

DIE NÄCHSTEN TERMINE STEHEN FEST:

25./26.01.2022 I 22./23.02.2022
22./23.03.2022 I 26./27.04.2022

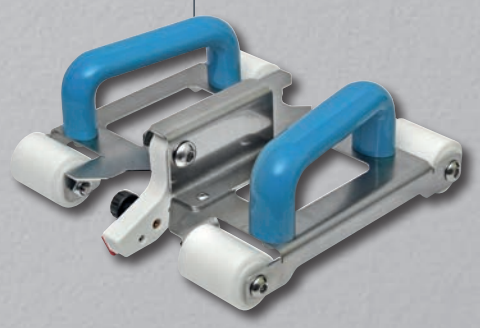

UNSER ANGEBOT:

2-tägiges Zertifizierungs-Seminar
inkl. Cleaneo SYSTEXX Tool
(Spezial-Messer zur fachgerechten Verarbeitung)
p.P. 1.250,– €

Jeder zusätzliche Teilnehmer
(ohne Tool): **p.P. 1.000,- €**

Fähigkeiten und Kenntnisse bezüglich Tapezierarbeiten von Wand- und Deckenbelägen müssen vorhanden sein.
Preis Cleaneo SYSTEXX Tool im Einzelkauf: 349,- €; Alle Preise sind Nettopreise.

Hinweise zum Infektionsschutz:

Bitte beachten Sie, dass die Schulungen derzeit nur unter Einhaltung spezieller Hygienemaßnahmen möglich sind. Das vollständige Schutz- und Hygienekonzept erhalten Sie separat. Sollte sich an den aktuellen Auflagen etwas ändern, werden wir Sie darüber umgehend informieren.

Während des praktischen Teils der Schulung wird in Zweier-Teams zusammen gearbeitet. Die Teilnahme ist deshalb nur möglich, wenn zwei Personen Ihres Unternehmens, die auch im Tagesgeschäft zusammen arbeiten, angemeldet werden.

SYSTEXX by Vitrulan

SEMINARINHALT:

- Basiswissen zur Raumakustik
- Vorstellung des Cleaneo SYSTEXX Systems
- Verarbeitung mit dem patentierten trockenen Klebesystem
- Verklebung mit optimalem Nahtbild und Oberfläche
- Professionelles Arbeiten mit dem Cleaneo SYSTEXX Tool
- Theorie und Praxis in ausgewogener Mischung

Zur Anmeldung bitte dieses Formular ausgefüllt per Mail an d.walther@vitrulan.com oder per Post an Vitrulan Textile Glass GmbH, Bernecker Straße 8, 95509 Marktschorgast zurück senden.
Sollten Sie unter Nahrungsmittelunverträglichkeiten leiden oder bestimmte Lebensmittel nicht zu sich nehmen, teilen Sie uns dies bitte im Zuge Ihrer Anmeldung mit.

Hiermit melde ich verbindlich

_____ Person(en), inkl. Spezial-Messer

_____ zusätzliche Person(en), ohne Spezial-Messer
(Nur möglich, wenn bereits mind. einer Ihrer Mitarbeiter mit Tool-Erwerb angemeldet ist.)

zum Cleaneo SYSTEXX System Zertifizierungs-Seminar am (bitte Termin wählen)

☐ 25./26.01.2022 ☐ 22./23.02.2022 ☐ 22./23.03.2022 ☐ 26./27.04.2022

Firma

Ansprechpartner

Straße, Hs-Nr.

PLZ, Ort

E-Mail

Team A
Name des 1. Teilnehmers
Name des 2. Teilnehmers

Team B
Name des 3. Teilnehmers
Name des 4. Teilnehmers

Anreise und Übernachtung erfolgen auf eigene Kosten und Verantwortung. Beginn jeweils um 9:00 Uhr in unserem Schulungszentrum im Werk Marktschorgast. Gerne können wir Ihnen ein Hotel in der Nähe vermitteln. Sollten Sie sich für eine Übernachtung im Hotel Transmar, Bindlach, entscheiden, so erhalten Sie unter Angabe des Stichworts „Cleaneo" das Zimmer zu Sonderkonditionen.

Datum, Unterschrift, Firmenstempel

SYSTEXX by Vitrulan

TEILNAHME- UND ZAHLUNGSBEDINGUNGEN FÜR SEMINARE

Anmeldung

Die Anmeldung zum Seminar erfolgt schriftlich per Mail an d.walther@vitrulan.com unter Angabe der vollständigen Kontaktdaten der Teilnehmer, inklusive Rechnungsadresse. Die Teilnehmer erhalten eine Bestätigung. Mit der Bestätigung der Anmeldung kommt ein Vertrag zwischen dem Anmelder und der Vitrulan Textile Glass GmbH zustande. Die Teilnehmerzahl je Termin ist begrenzt, der gewählte Wunschtermin kann deshalb erst mit Erhalt der Bestätigung als gebucht gelten. Eine telefonische Anmeldung ist aus organisatorischen Gründen nicht möglich. Ebenso kann eine Anmeldung nicht erst bei Veranstaltungsbeginn vorgenommen werden.

Stornierung des Vertrags

Die Stornierung der Anmeldung ist bis 4 Wochen vor Seminarbeginn kostenlos möglich, danach müssen wir bis 2 Wochen vor Beginn 50% der Gebühren berechnen, bis 24 Stunden vor Beginn 80% und bei kurzfristigen Abmeldungen innerhalb des letztes Tages vor Beginn 100%. Bei Stornierung und gleichzeitiger Buchung eines neuen Termins berechnen wir bis 2 Wochen vor Schulungsbeginn 25% und bis 24 Stunden vor Beginn 50% der Seminargebühren. Die Stornogebühren fallen nur auf die Seminargebühren, nicht auf das Werkzeug (Cleaneo SYSTEXX Tool) an.

Zahlungsbedingungen

Der Seminarbeitrag ist nach Erhalt der Rechnung, spätestens jedoch vor Beginn der jeweiligen Veranstaltung ohne Abzug von Skonto fällig.

Vertretung / Umbuchung

Der Anmelder kann bis 2 Werktage vor Veranstaltungsbeginn eine Ersatzperson als Teilnehmer benennen. Dadurch entstehen keine zusätzlichen Kosten.

Absage und Änderung von Seminaren und Lehrgängen

Die Vitrulan Textile Glass GmbH behält sich vor, fachliche Inhalte weiterzuentwickeln und die Veranstaltungsdauer geringfügig anzupassen. Die Vitrulan Textile Glass behält sich vor, Seminare bei höherer Gewalt kurzfristig abzusagen. Bereits gezahlte Gebühren werden zurückerstattet. Das Gleiche gilt, wenn ein Seminar oder Lehrgang wegen zu geringer Teilnehmerzahl bis 5 Werktage vor Veranstaltungsbeginn abgesagt wird. Weitergehende Ansprüche bestehen nicht.

Haftung

Für Schäden, welche der Veranstalter zu vertreten hat, haften wir – unabhängig vom Rechtsgrund – nur bei Vorsatz oder grober Fahrlässigkeit. Im Übrigen ist die Haftung ausgeschlossen. Dies gilt insbesondere für Unfälle bei der An- und Abreise und während des Aufenthaltes am Tagungsort, für sonstige Personen- und Sachschäden sowie für Diebstahl mitgebrachter Gegenstände während des Veranstaltungszeitraumes.

Urheberrecht

Den Teilnehmern zur Verfügung gestellte Arbeitsunterlagen sind urheberrechtlich geschützt und dürfen nicht (auch nicht auszugsweise) ohne Einwilligung des Veranstalters vervielfältigt werden. Die Seminarunterlagen oder Teile daraus dürfen ohne Genehmigung der Vitrulan Textile Glass GmbH weder vervielfältigt, noch nachgedruckt, noch übersetzt, noch an Dritte weitergegeben werden.

Datenschutz

Der Teilnehmer erklärt sich mit der automatisierten Be- und Verarbeitung personenbezogener Daten für die Zwecke der Seminarabwicklung einverstanden. Eine Weitergabe der Adressen an Dritte erfolgt grundsätzlich nicht.

Schlussbestimmungen

Im Falle der Unwirksamkeit einzelner Klauseln dieser Bedingungen bleibt die Wirksamkeit der Vereinbarung als Ganzes unberührt. Die unwirksame Regelung wird durch die gesetzliche ersetzt.